Контроллер Segnetics Trim5 4261-20-2

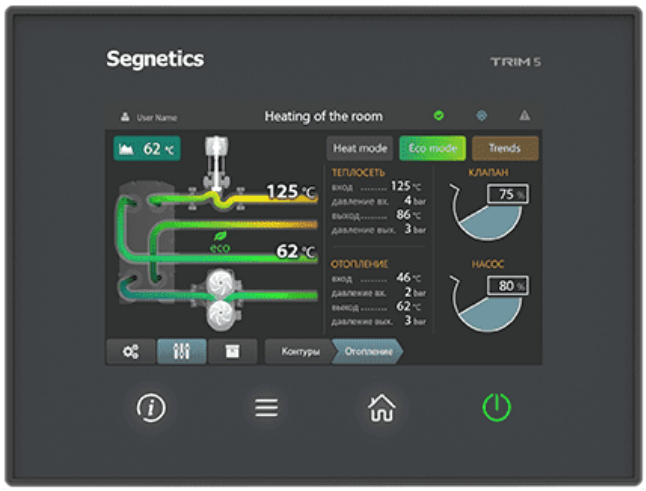

- Работаем по всей России
- Помощь в выборе
- Доставка по РФ

Цена:

Контроллеры Segnetics Trim 5

Контроллер Segnetics Trim5 - 4261-20-2 - это надежное устройство программируемого типа, с помощью которого можно успешно решать разные задачи по автоматизации инженерных систем, усовершенствованию технологических процессов и систем зданий. Примечательно, что прибор можно использовать как головное устройство в системах контроля и диспетчеризации.

Особенности и преимущества

Современные контроллеры Segnetics Trim 5 представлены разными модификациями, что позволяет найти ту модель, которая подходит наилучшим образом с учетом заданных характеристик. Все они отличаются функциональностью, а также возможностью программирования процессов. Из достоинств таких контроллеров выделяют следующее:

- графический цветной экран 5’;
- оптимальный угол обзора для отображения информации;
- встроенный видеоускоритель;
- наличие сенсорного мультитач дисплея;

В основе контроллеров Segnetics Trim 5 лежит 32-битный процессор, причем на ядре Cortex A8 и ОС Linux. По сути такие устройства – это полноценные ПЛК в корпусе панели оператора, что делает управление очень удобным и практичным. Программный пакет SMArt позволяет использовать панель для разных задач, причем с гибкой настройкой пользовательского интерфейса.

Руководство пользователя TRIM5.pdf

2023 © aesf.ru - Современные решения автоматизации инженерных систем